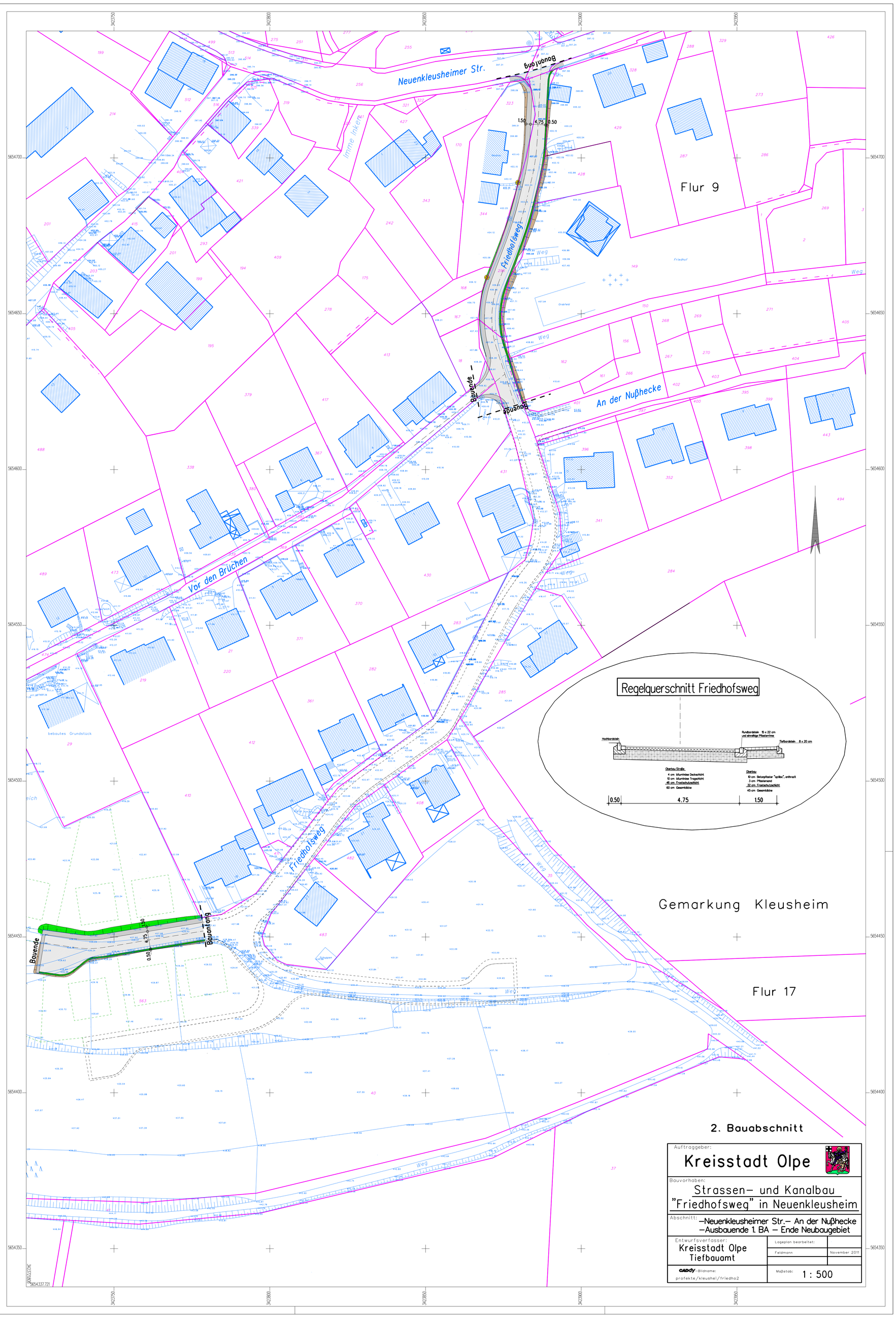
Neuenkleusheimer Str.
Bauanfang
Bauende
Friedhofsweg
Imme Inkert
Flur 9
An der Nußhecke
Vor den Brüchen
Regelquerschnitt Friedhofsweg
Gemarkung Kleusheim
Flur 17
2. Bauabschnitt
Auftraggeber:
Kreisstadt Olpe
Bauvorhaben:
Strassen- und Kanalbau
"Friedhofsweg" in Neuenkleusheim
Abschnitt:
–Neuenkleusheimer Str.– An der Nußhecke
–Ausbauende 1. BA – Ende Neubaugebiet
Entwurfsverfasser:
Kreisstadt Olpe
Tiefbauamt
Lageplan bearbeitet:
Feldmann
November 2011
CADdy-Bildname:
profekte/kleushei/friedho2
Maßstab:
1 : 500